

Unidad Móvil Campaña Solar  
AECC Valencia  
Dra. Sabrina Kindem

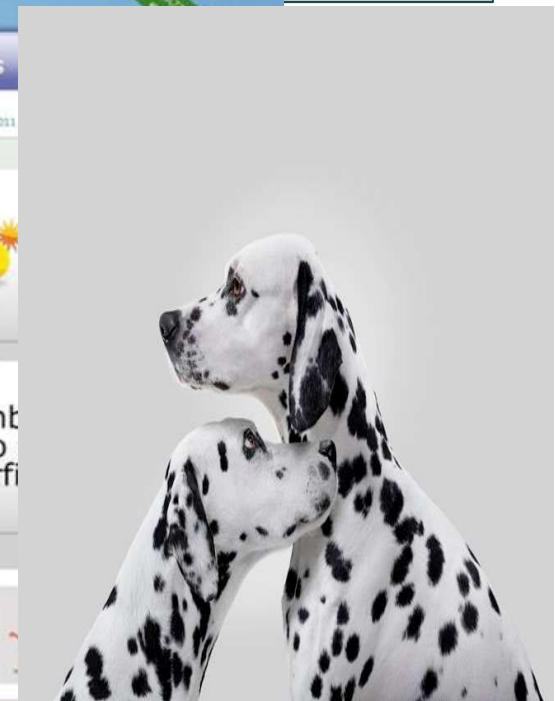

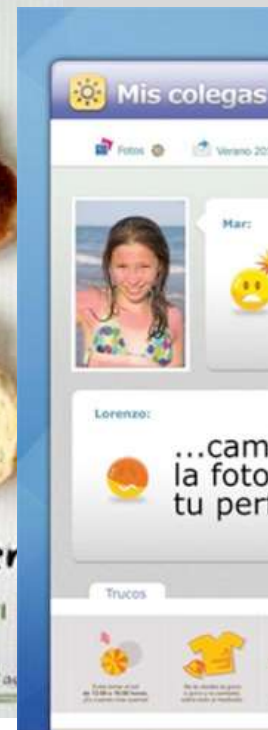

# Programa de PREVENCIÓN y DETECCIÓN PRECOZ del CÁNCER DE PIEL

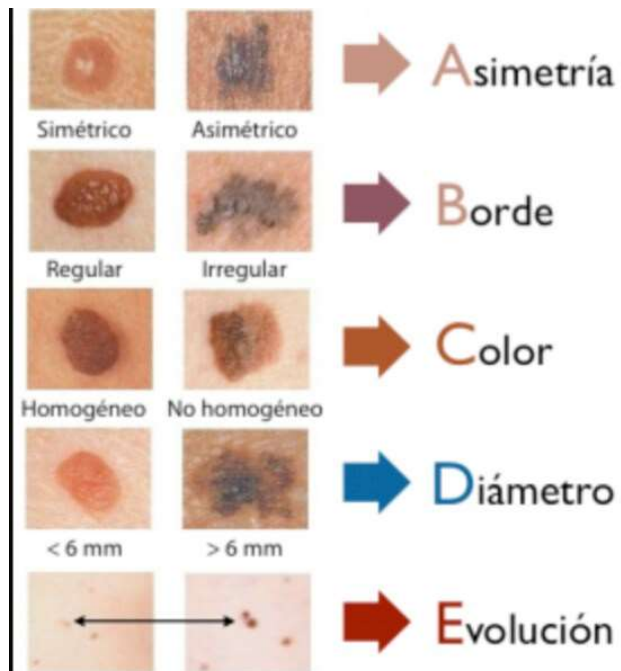











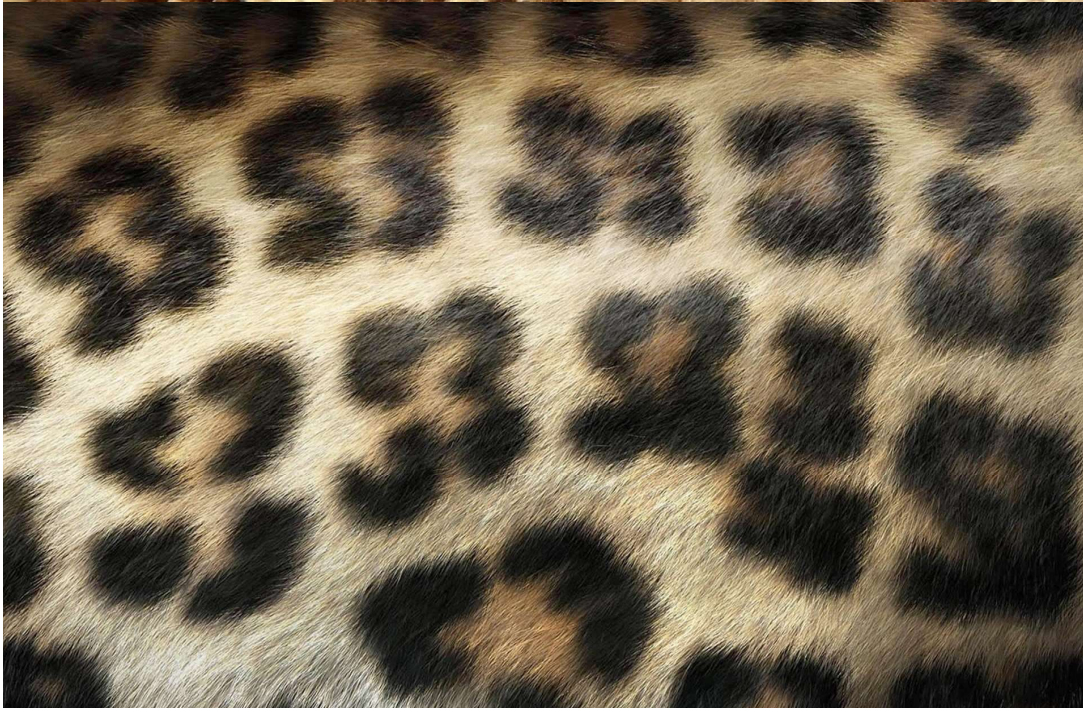
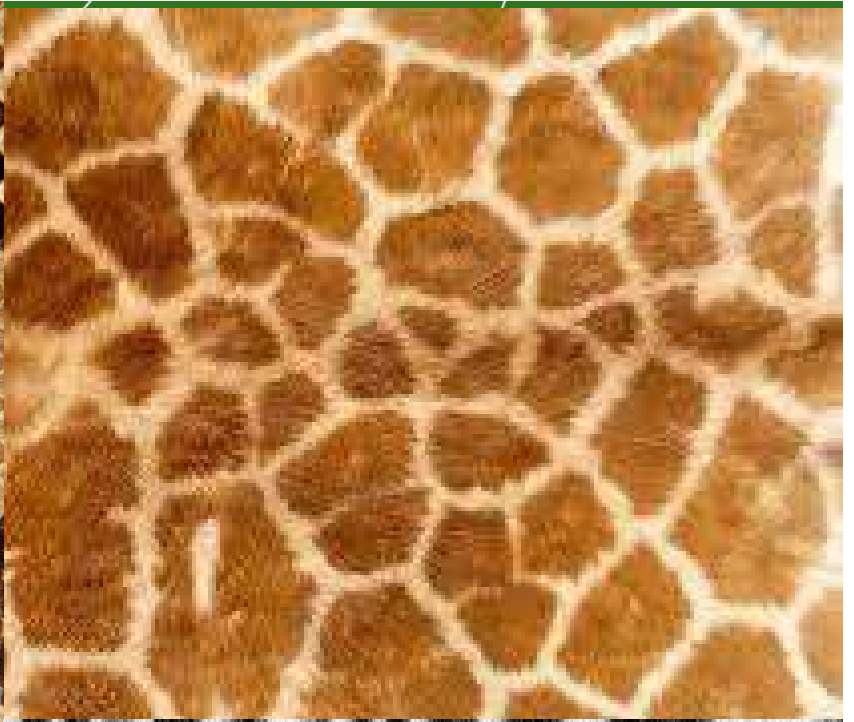
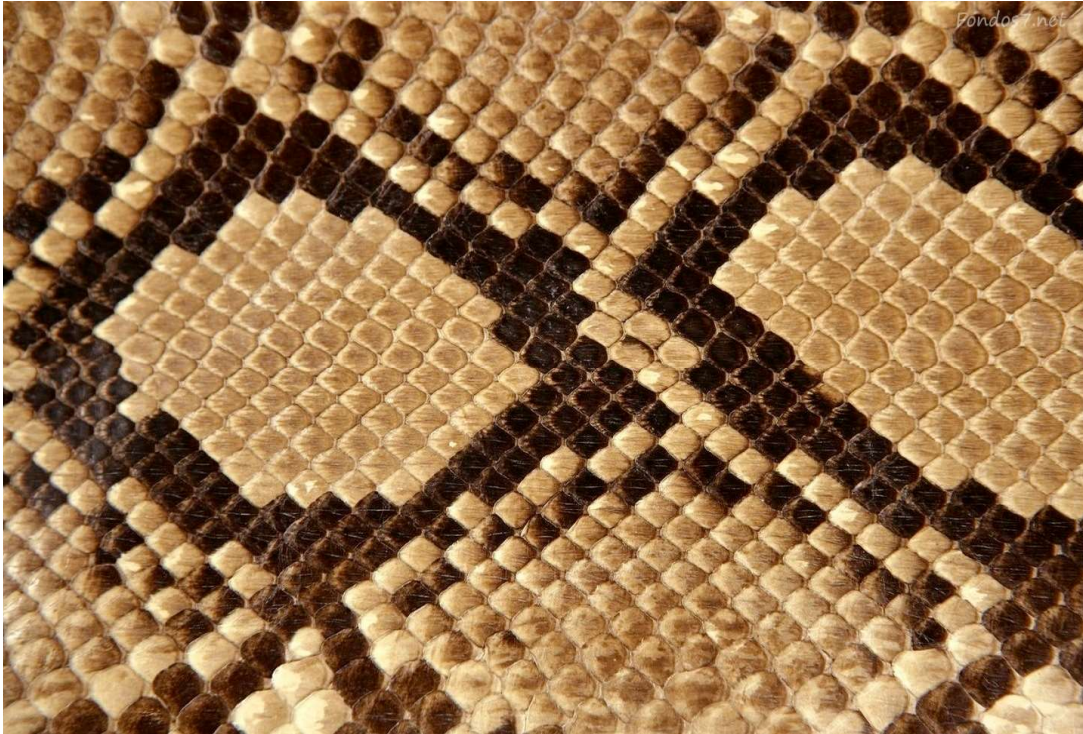



<b>Total personas</b>	<b>4.912</b>
Total poblaciones	84
Media de personas/día	58



- Albaida
- Alborache
- Alboraya
- Alcácer
- Alcudia
- Alfala
- Alfarp
- Alfarrasí
- Algemesi
- Algines
- Almiserà
- Almussafes
- Alzira
- Base militar Bètera
- Benavites
- Beneixner
- Benigànim
- Benimaclet Valencia
- Beniparral
- Beniparral 2
- Bètera
- Bocairent
- Botivares
- Burjassot
- Carcaixent
- Carlet
- Castelló de Rugat
- Catarroja
- Caudete de las Fuentes
- Celestia
- Colegio Carlet
- Colegio Jardín
- Colegio La Devesa Carlet
- Chelva
- Chesto
- CUF Valencia
- Enguera
- Farmacia Baix
- Farmacia Guadasuar
- Farmacia Pobla de Farnals
- FGV
- Gandia Paseo
- Gandia Playa
- Gavarrà
- Global Uria
- Guadassuar
- Guadassuar
- Guardia Civil Benimaclet
- Higueruelas
- Iatova
- IES Carlet
- IES Joanot Martorell
- L'Alcudia de Crespins
- L'Alcudia
- Lear Corporation
- Liria
- Llutxent
- Luxent
- Mareny de Baranquetes
- Misrent
- Miranda
- Naquera
- Nules
- Oliva
- Palmeries-Sueca
- Paterna-Farmacia
- Picassent
- Pobla de Duc
- Port Saplaya
- Quatretonda
- Rafelbunyol
- Real de Gandia
- Riola
- Rocafort
- Sagunto
- Sedavi
- Silla
- Sollana
- SRG Global
- Sueca
- Vendifresh
- Vilamarxant
- Xàtiva
- Yatova







## ¿QUIÉN, CÓMO Y POR QUÉ CONSULTA POR UNA LESIÓN SOSPECHOSA?



- **Mujer**
- **67 años**
- 53% fototipo III
- 57% < 20 nevus > 2mm
- 40% daño solar moderado

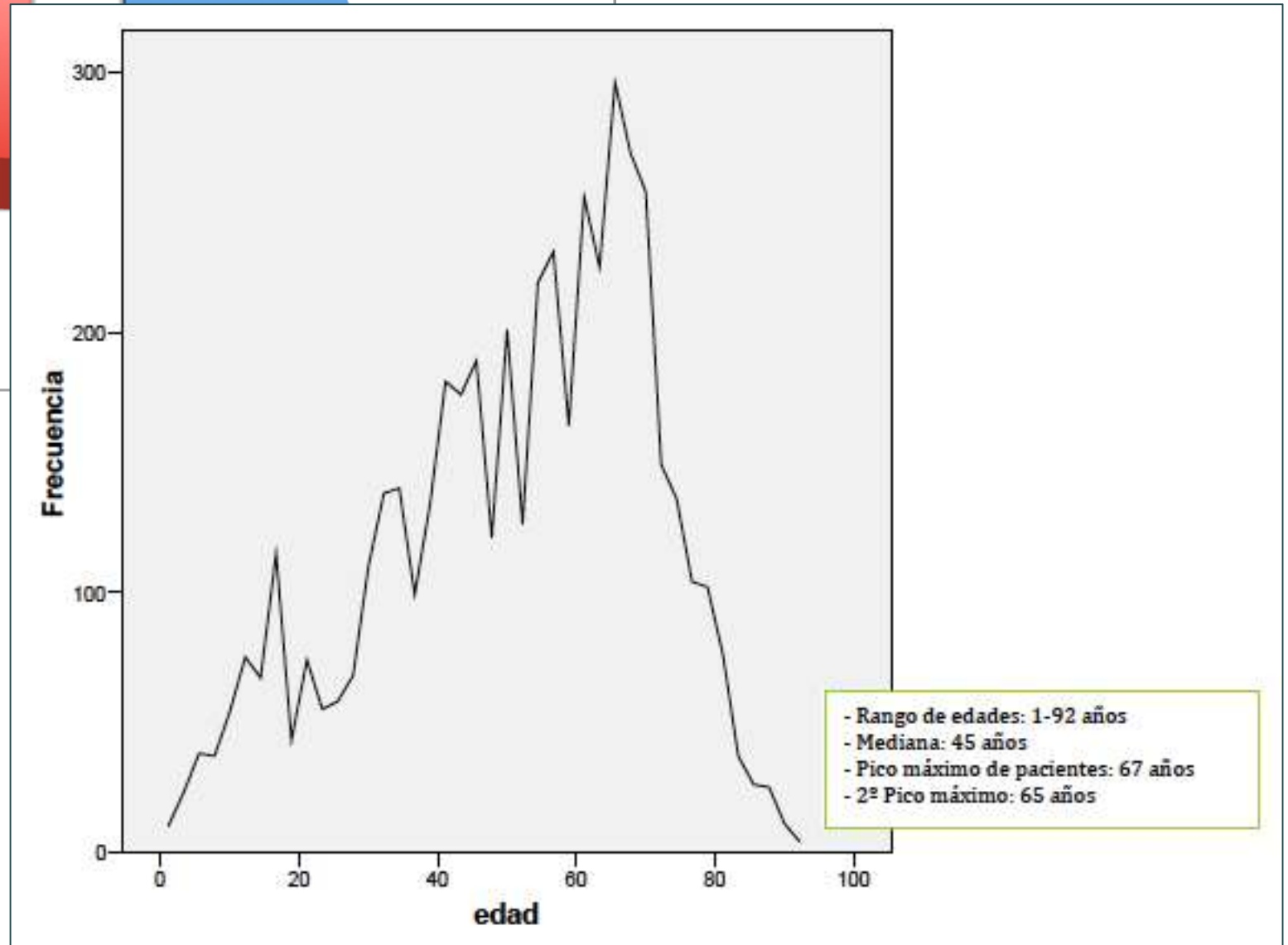
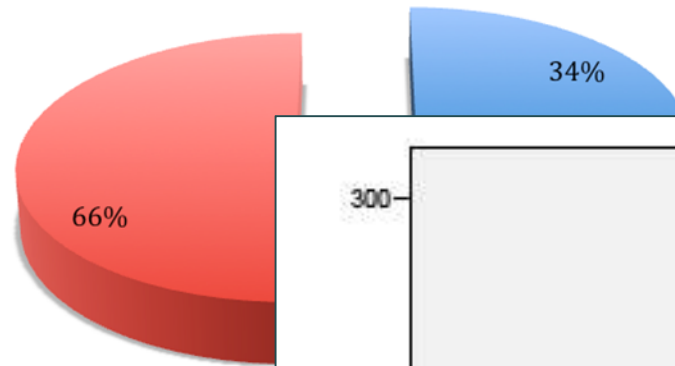



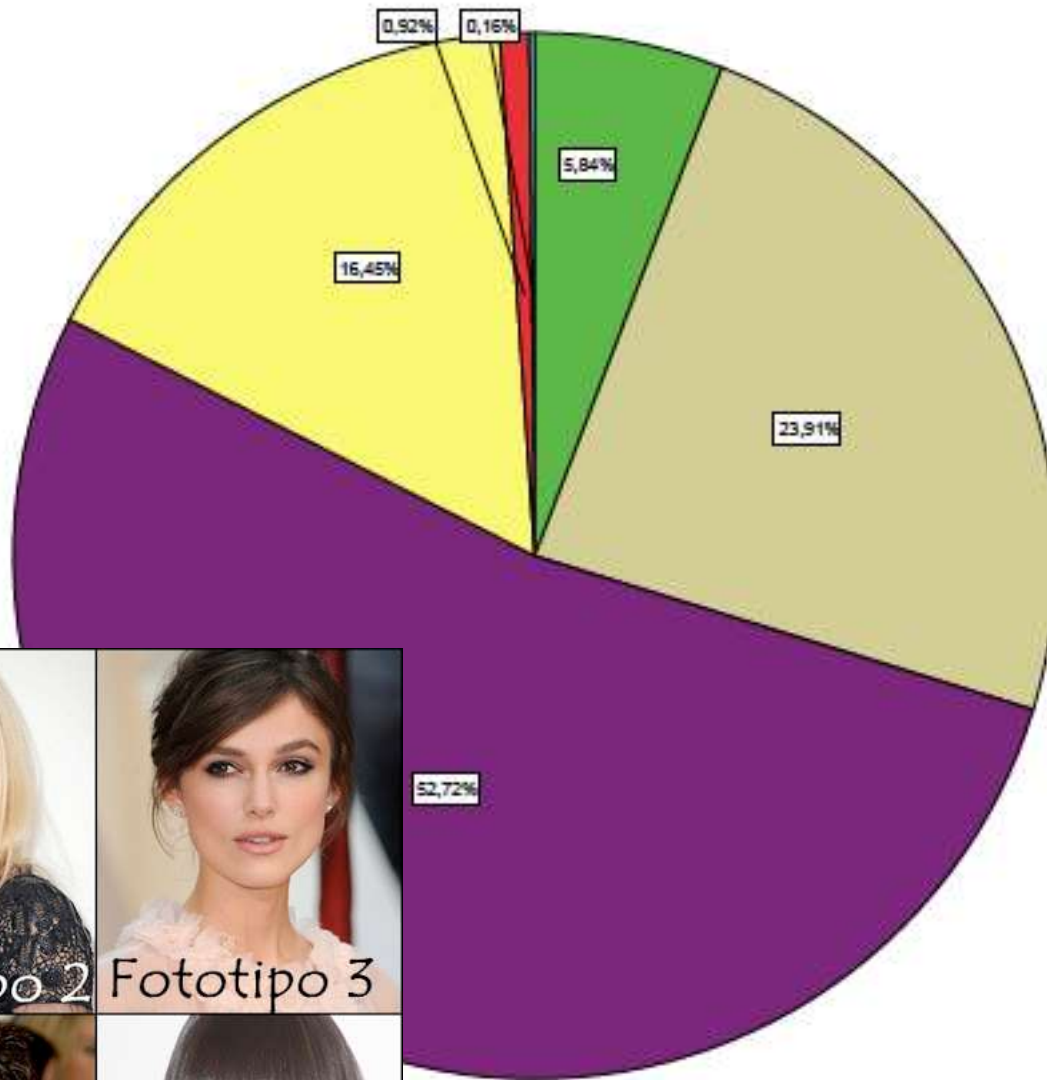

- Fototip
- 1
  - 2
  - 3
  - 4
  - 5
  - 6



Fototipo 1



Fototipo 2



Fototipo 3



Fototipo 4



Fototipo 5



Fototipo 6

## DAÑO SOLAR / ACTÍNICO

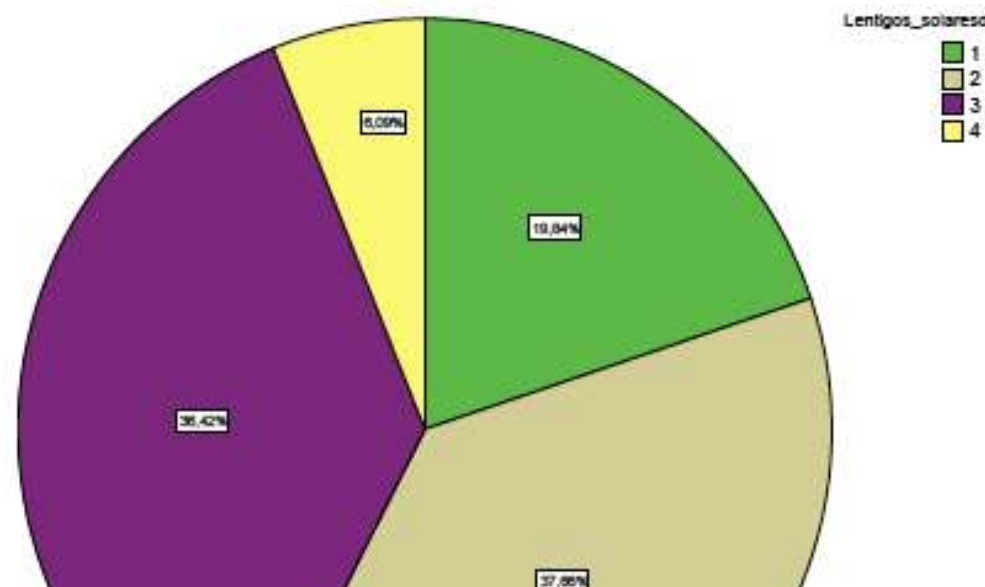

- 1. No hay:** en esta categoría entrarían los niños, adolescentes y pacientes adultos jóvenes.
- 2. Poco:** existe algún léntigo solar aislado en zonas fotoexpuestas.
- 3. Bastante:** se incluyen pacientes de edad más avanzada que presentan múltiples léntigos solares, telangiectasias faciales o en escote, en menos del 50% de la superficie corporal expuesta al sol.
- 4. Mucho:** más del 50% de la superficie corporal presenta léntigos solares, telangiectasias, poiquilodermia o queratosis actínicas.



# ¿CÓMO?



- 1-3 lesiones concretas
- 30% 1ª vez que visita a un dermatólogo

## 1ª VEZ QUE CONSULTAN AL DERMATÓLOGO:

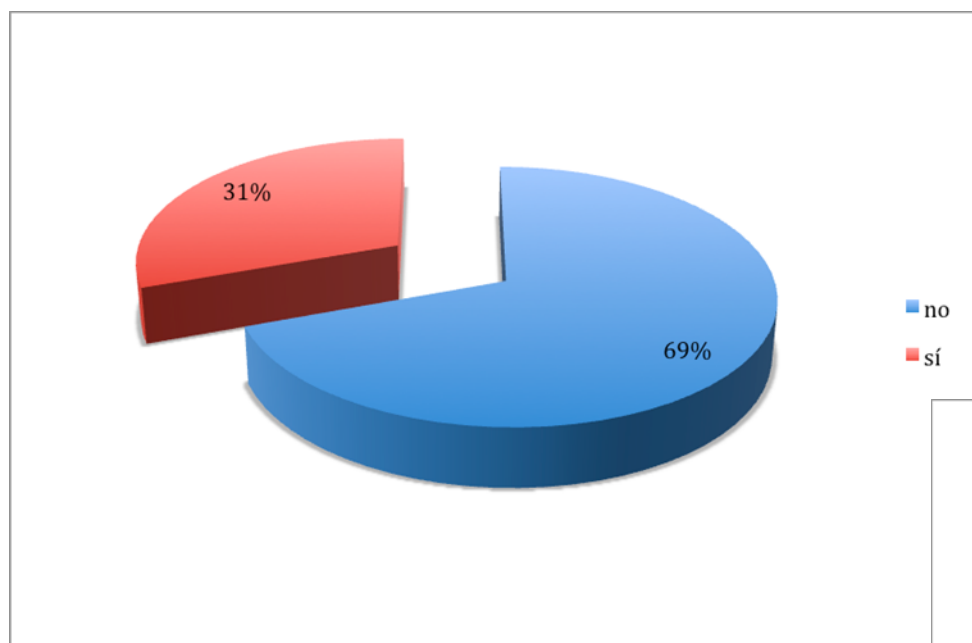

## MOTIVO DE CONSULTA:

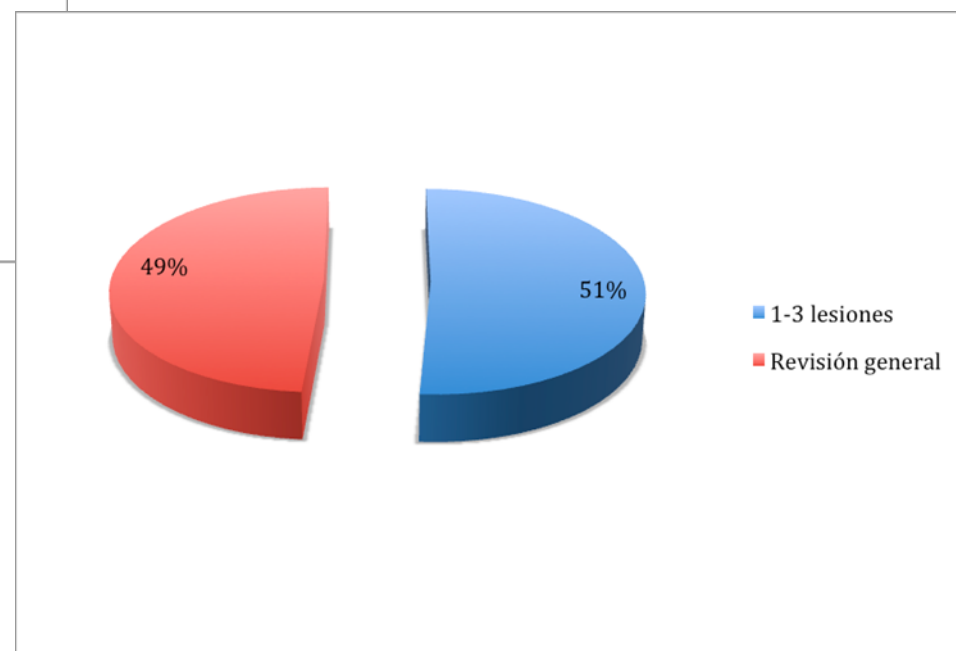





¿POR QUÉ?

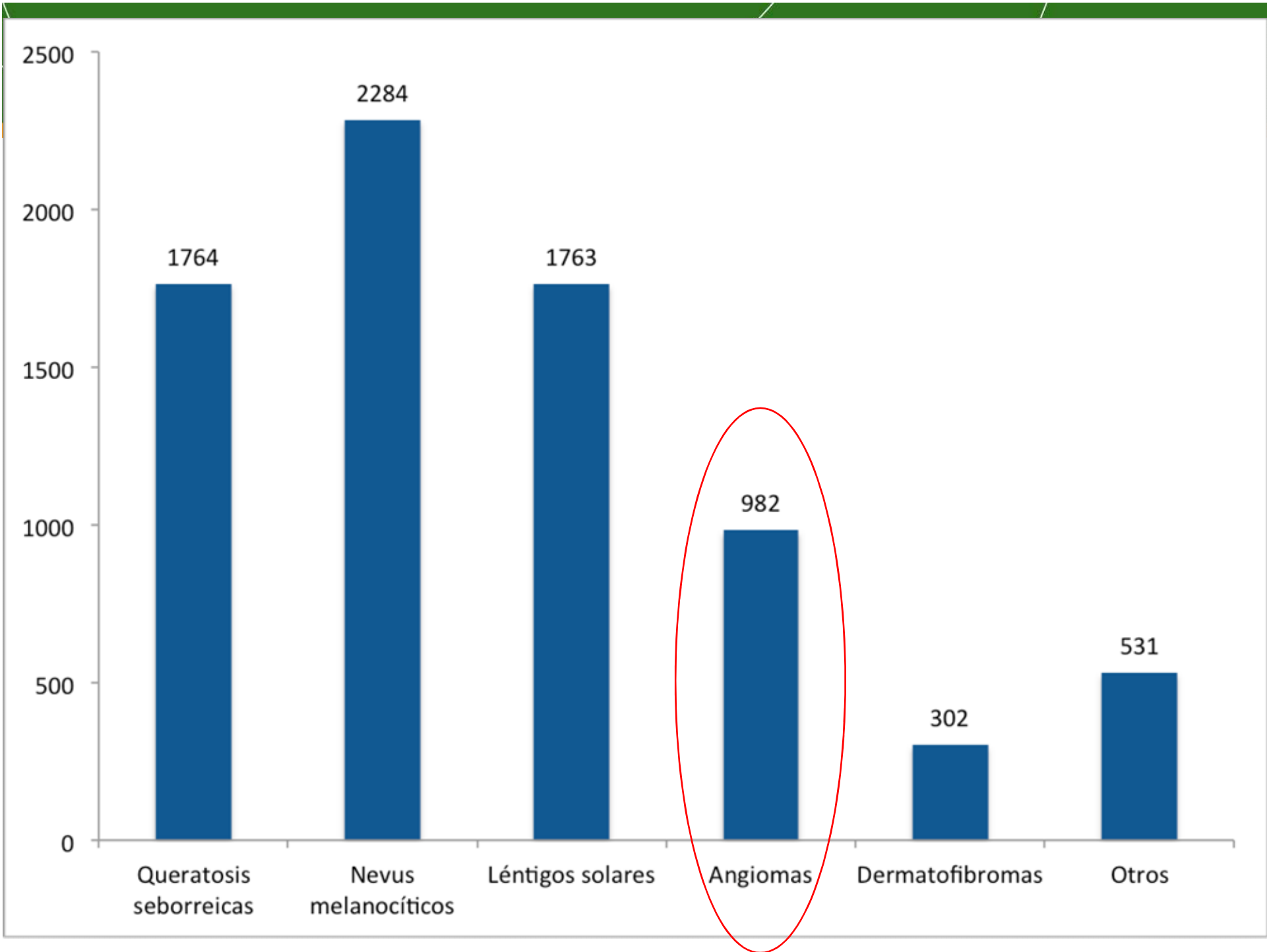





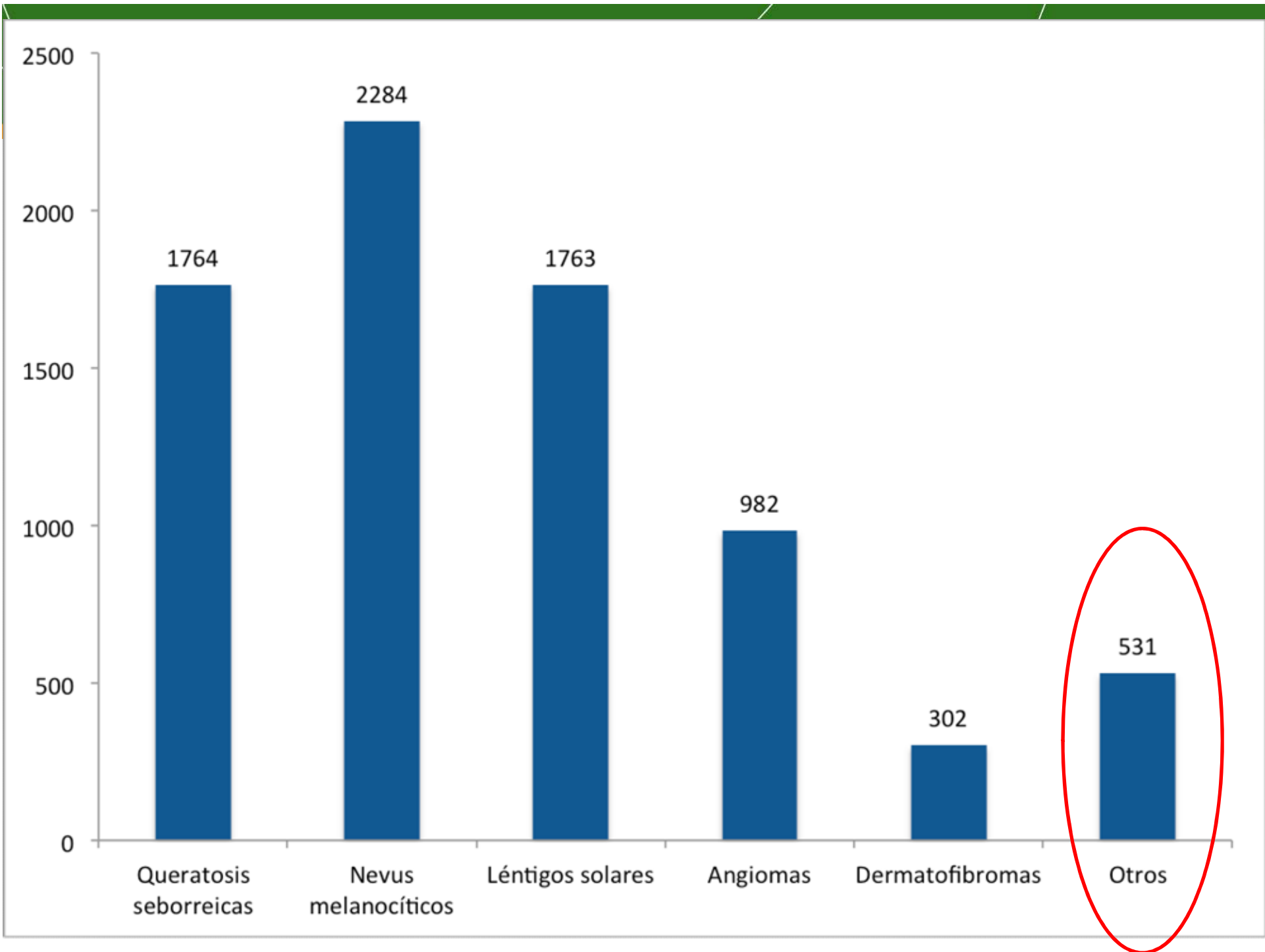



**Lesiones sospechosas de malignidad:**

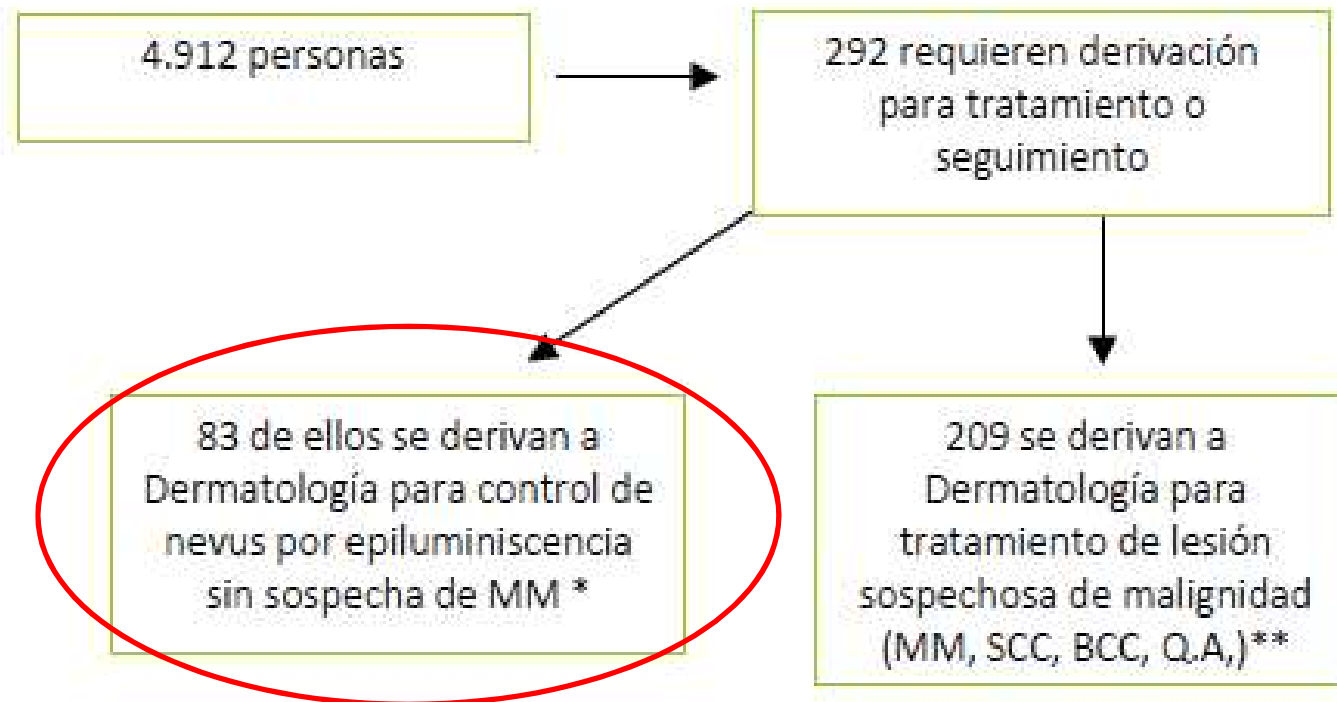

→ Tasa de derivación: **5,94%**

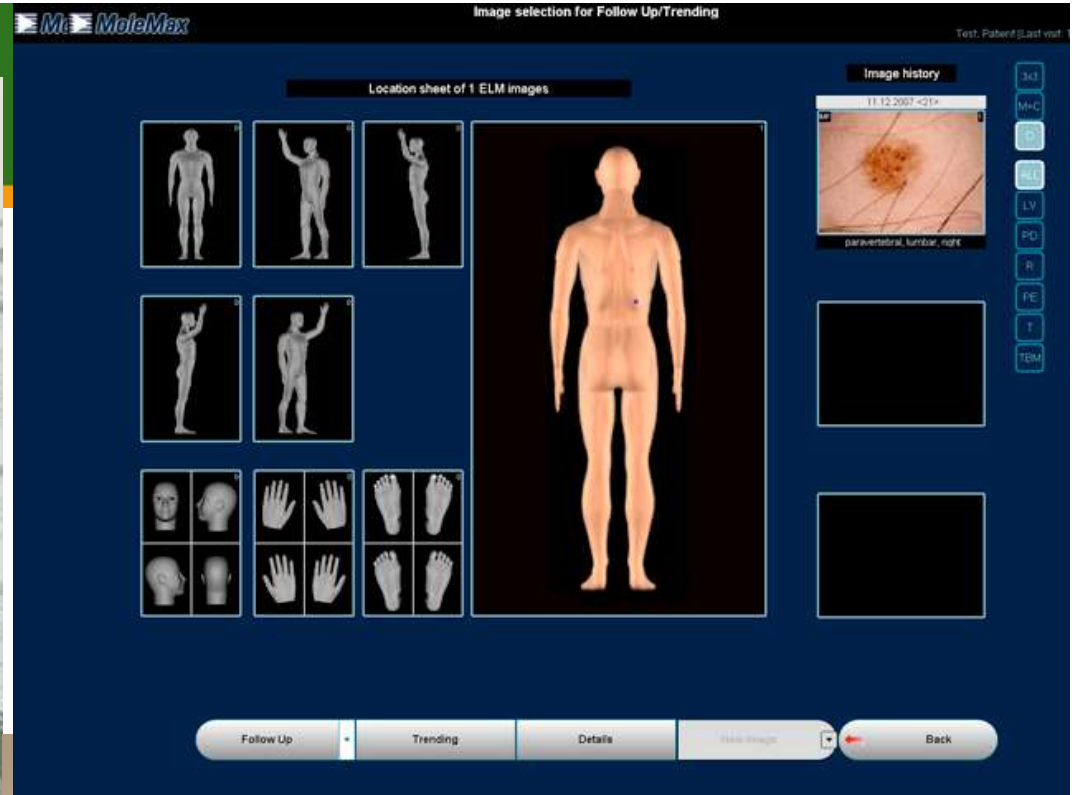

## Lesiones sospechosas de malignidad:

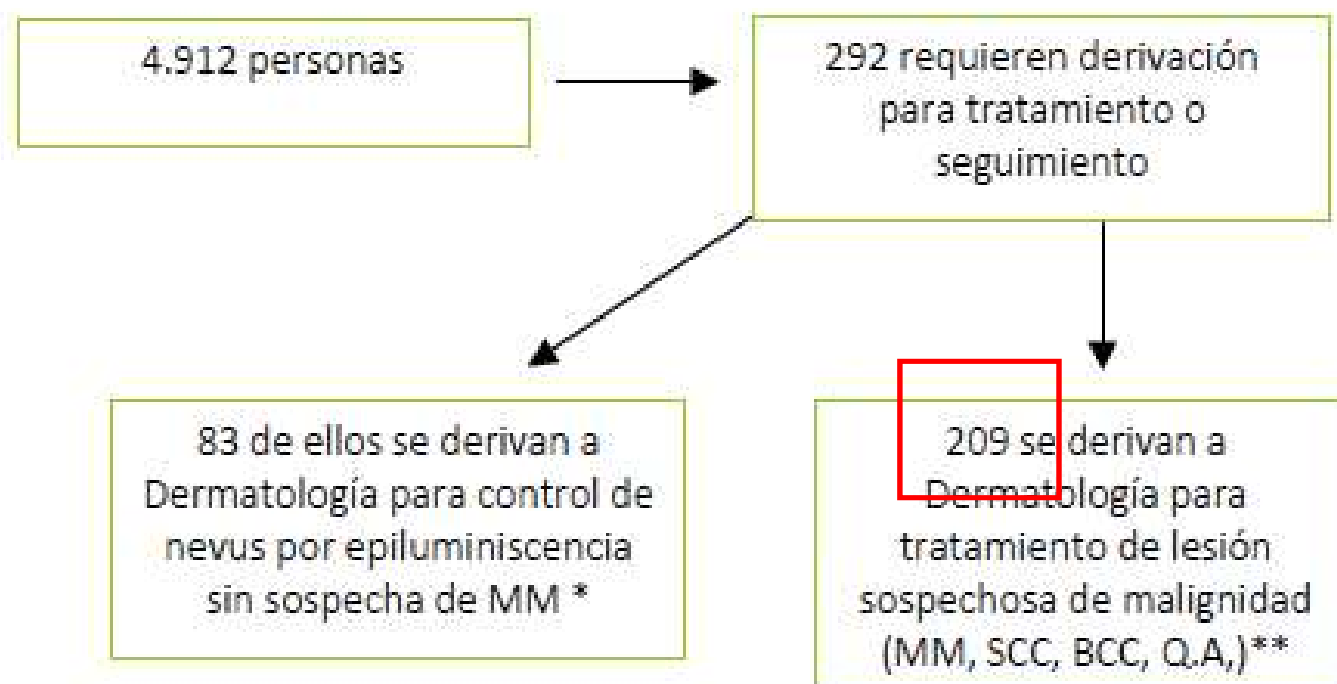

→ Tasa de derivación: **5,94%**



## LESIONES CON ALTA SOSPECHA DE MALIGNIDAD

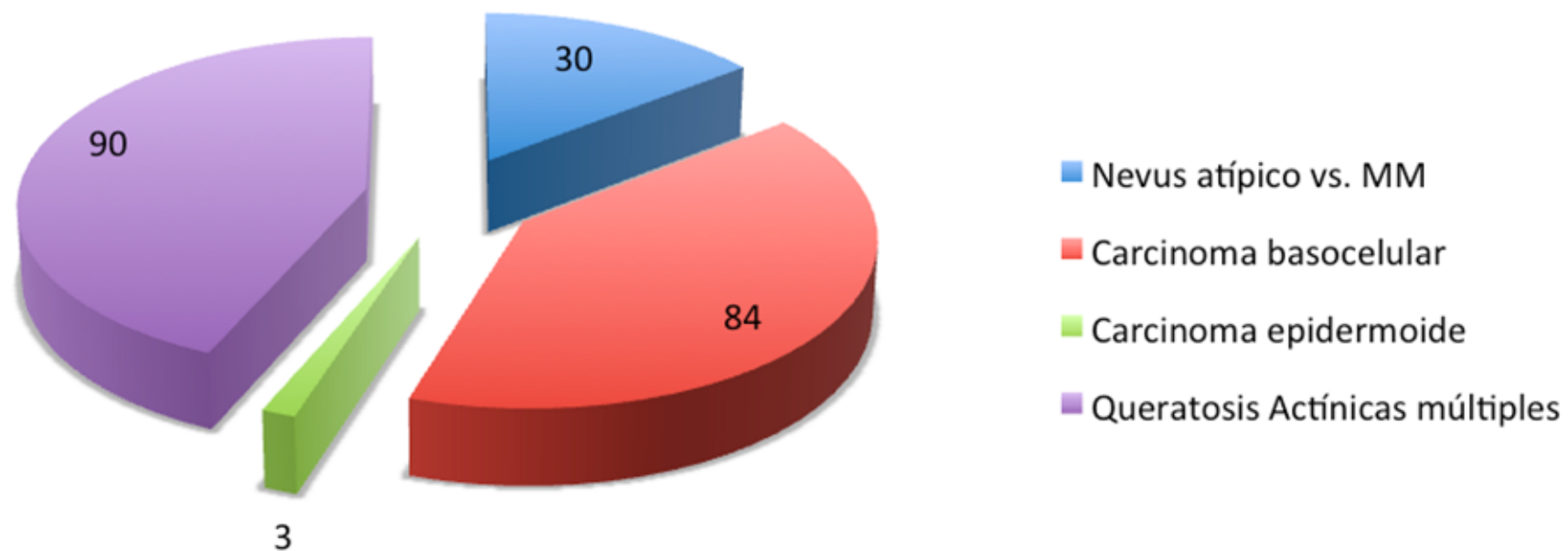



## LESIONES CON ALTA SOSPECHA DE MALIGNIDAD

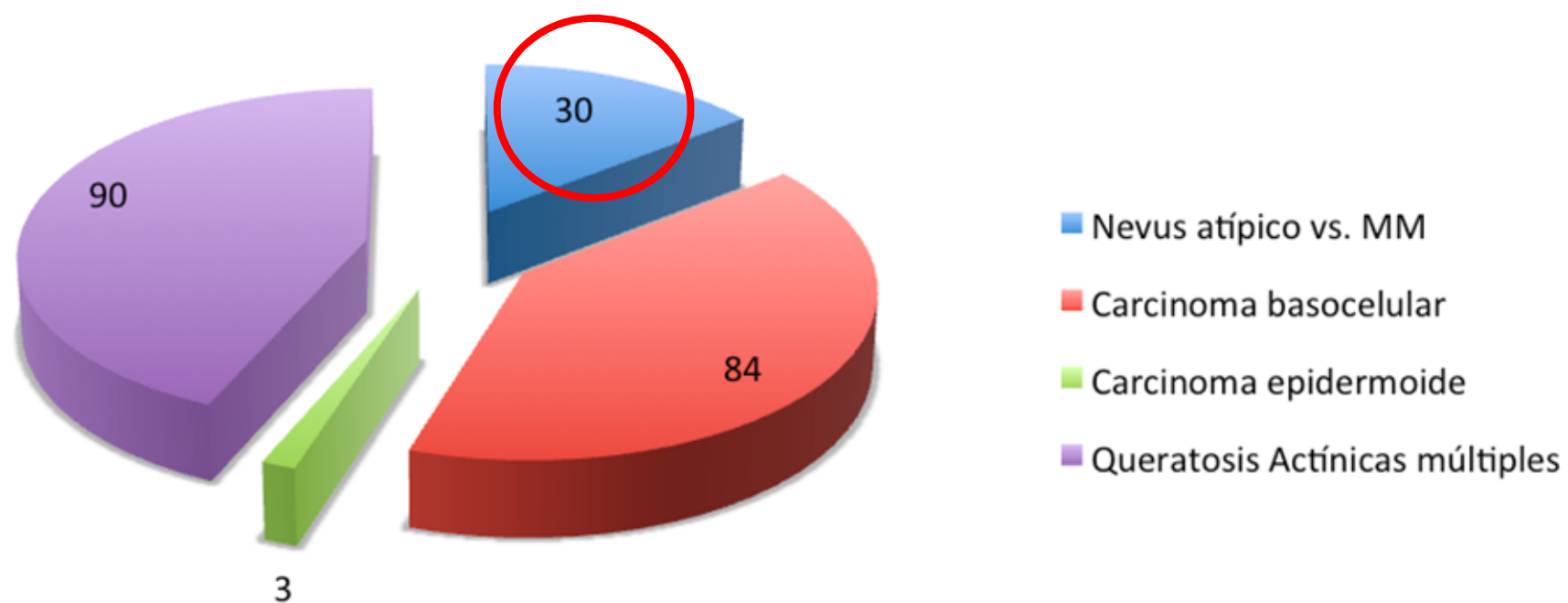





## 3 MELANOMAS

- Melanoma in situ
- Léntigo maligno
- Melanoma invasor

queremos mejorar...



- Aumentar la participación masculina
- Mejorar la información que tiene la población
- Autoexploración

Inicio Enero 2016...

**Campaña EDUCACIÓN para la  
prevención del cáncer de piel.  
INFANCIA**





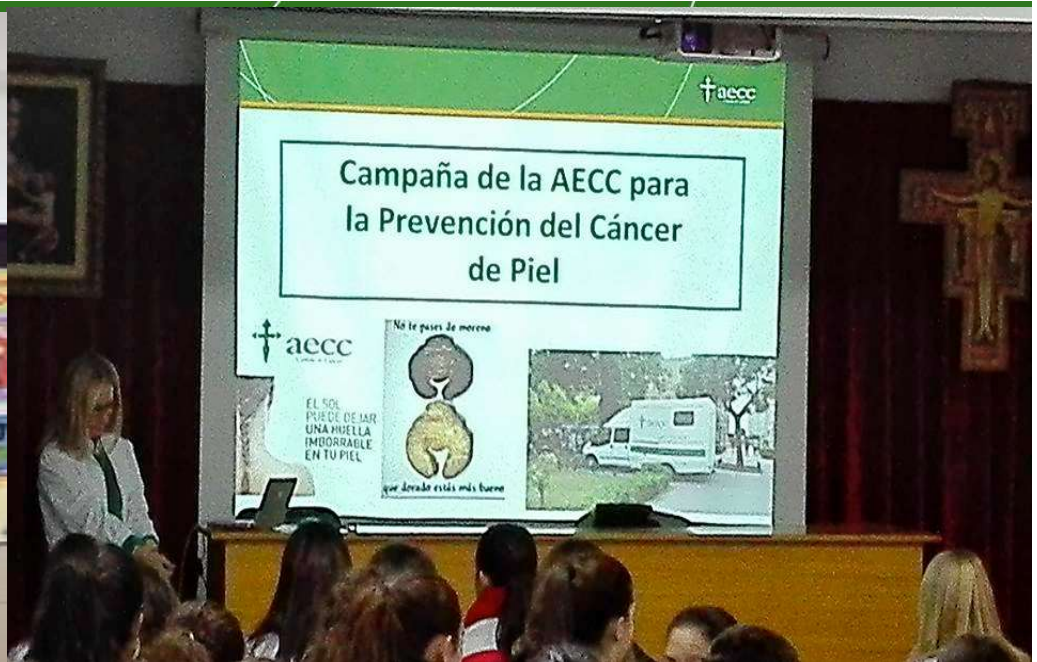

# ¿Qué es una quemadura solar?

MARCAS DE LA ROPA

ROJO

DOLOR/ESCOZOR











**¿Qué tipo de piel  
somos?**

# FOTOTIPOS DE PIEL

## FOTOTIPO I





# FOTOTIPOS DE PIEL

## FOTOTIPO II





# FOTOTIPOS DE PIEL

## FOTOTIPO III



# FOTOTIPOS DE PIEL

## FOTOTIPO IV





# FOTOTIPOS DE PIEL

## FOTOTIPO V



## FOTOTIPO VI









menos  
quemaduras  
solares en los  
niños

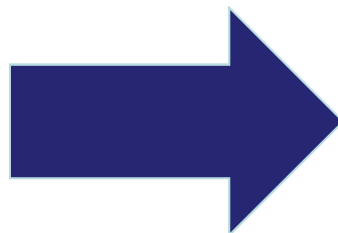

Menos adultos  
con MELANOMA

MUCHAS  
*Gracias!*

*Dra. Sabrina Kindem*  
*sabrina.kindem@aecc.es*